



**SimLex**  
Development

海外向倉庫管理システム(クラウド対応)

**SimLex WMS** シムレックス Warehouse Management System



SimLex シリーズ  
ERP・会計システム  
生産管理  
販売管理  
倉庫管理  
在庫管理  
バーコードシステム

0ベースより開発した  
海外専用ソフト

カスタマイズ不要  
BOI対応  
強力なEXCEL連携  
多言語・多通貨

クラウド対応

自社サーバ不要  
自宅でも、日本でも

2013年発売以来  
多くのお客様でご採用  
いただいています

SimLex WMSは、海外の事情に合わせて作られた倉庫管理システムで導入してすぐに使えることを目的として開発されています。特徴はつぎのようになります。

<b>クラウド対応</b>	クラウド対応の場合、お客様でサーバを設置する必要がありませんので、サーバの費用はかかりません。もちろん、自社サーバへの対応も可能です。
<b>多言語・多通貨</b>	すべての通貨が使用でき、日本語・英語・タイ語・インドネシア語を表示できます。
<b>バーコード対応</b>	USB接続のバーコードリーダ、または無線LANで接続された専用バーコードリーダを利用して、実績入力が可能です。
<b>画面・帳票のEXCEL出力</b>	データ編集画面・帳票をすべてEXCELに出力し印刷できます。
<b>EXCELへのインポート・エクスポート</b>	マスター入力などをEXCELで編集し、システムに取り込むことができます。
<b>使いやすさを追求したオペレーション</b>	海外の事情に合わせ、シンプルなオペレーションで運用可能です。

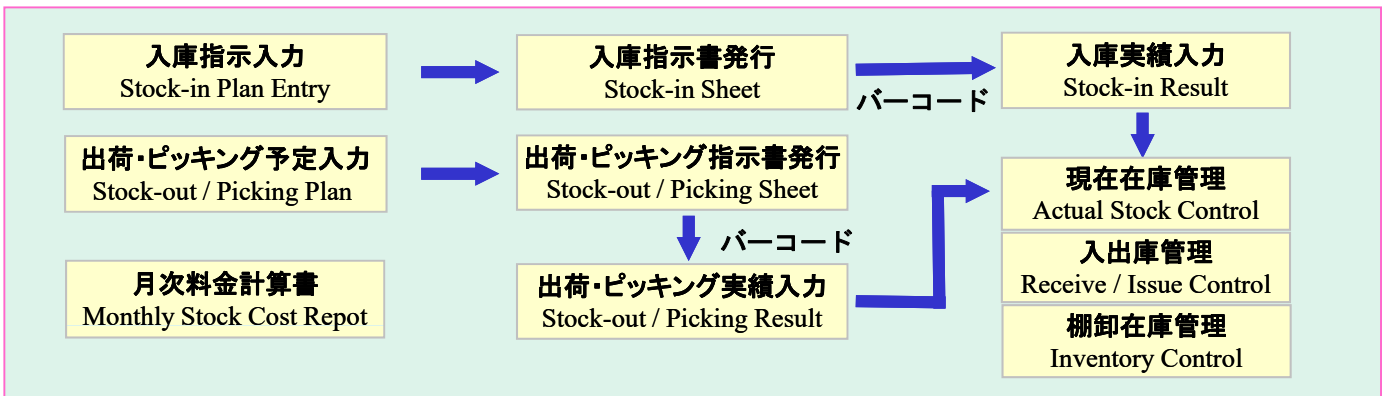

## 充実した多言語の対応（日本語、英語、タイ語、インドネシア語）

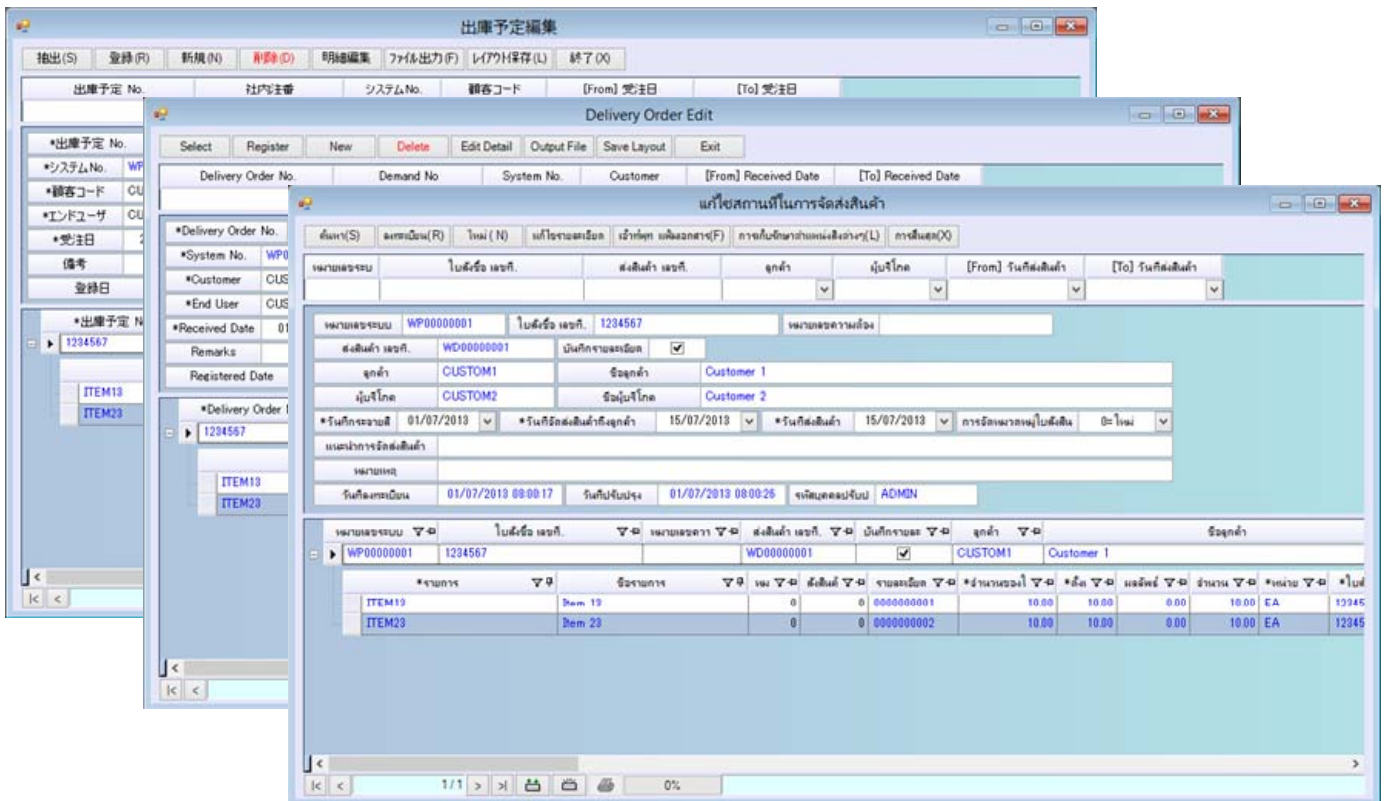

## バーコードに対応した各種帳票 (EXCEL出力)

帳票はすべてバーコードに対応しており、EXCELより印刷することができます。  
 海外のEXCEL文化を考慮して設計されており、ローカルの方にもたいへん使いやすく、また帳票のデザインをお客様で自由に変更可能です。

**SimLex (DELIVERY ORDER)**

MESSRS: Customer 2  
 D/O: WD00000001  
 DATE: 15/07/13  
 YOUR REF: 1234567  
 OUR REF: WP00000001

S.No.	Quantity	Parts Code	Item Name	P/O NO.
1	10	ITEM13	Item 13	1234567
2	10	ITEM23	Item 23	1234567

Delivery Instruction

Received the above stated goods in good order and condition.

NAME: \_\_\_\_\_ DATE: \_\_\_\_\_

Customer's Signature & Official Stamp

SimLex Ltd.  
 Authorised Signature / Date  
 Vehicle's No. / Time Out  
 Security Name / Signature

**SimLex Received Order**

P/O No. P010000001  
 Issue Date 01/07/2013

Name: Supplier 1  
 Address: \_\_\_\_\_  
 Page 1 / 1

Attention: \_\_\_\_\_  
 E-Mail: \_\_\_\_\_  
 TEL: \_\_\_\_\_ FAX: \_\_\_\_\_

Payment Term: \_\_\_\_\_

S.No.	Quantity	Received Date	Item Description	Remarks
1	10 EA	01/07/2013	ITEM23 Item 23	
2	10 EA	01/07/2013	ITEM23 Item 23	

TERMS AND CONDITIONS OF THIS PURCHASE ORDER:

Checked By: \_\_\_\_\_ Confirmed By: \_\_\_\_\_

Signature: \_\_\_\_\_  
 Managing Director

## マスター整合性チェックとインポート・エクスポート機能

### データ整合性チェック

登録されたマスターデータに不整合がないかをチェックします。この機能によりデータの整合性がとれたシステム運用が保証されます。

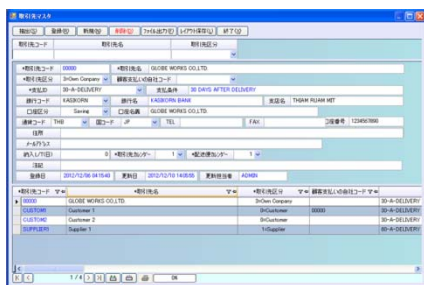

マスターメンテナンス

チェック実行

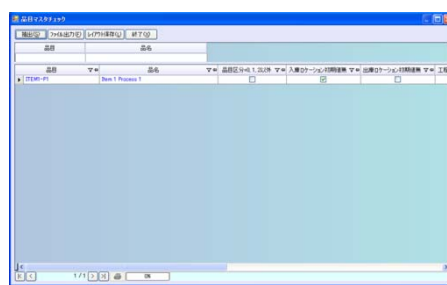

エラーリスト

データ整合性チェックにより、データベース環境をユーザ自身で作り上げる事が可能です。

### インポート・エクスポート

マスターデータ、トランザクションデータのインポート・エクスポートが可能です。CSV出力も可能ですので会計との連動も容易です。

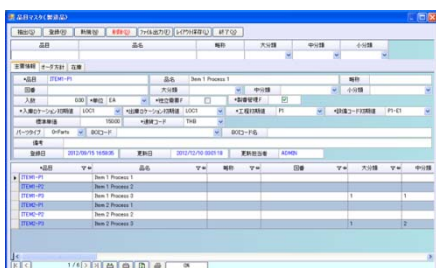

インポート

エクスポート



汎用の表計算ソフトExcelにてマスター編集ができますので、編集効率が大幅にUPします。

入庫指示	<ul style="list-style-type: none"> <li>・ユーザ別に入庫指示を入力し、編集。</li> <li>・入庫指示に基づいてバーコード付きの入庫指示書を発行。</li> <li>・USB接続のバーコードリーダを利用した入庫実績入力が可能。</li> <li>・オプションにて無線LAN接続バーコードリーダを利用した入庫実績入力が可能。</li> </ul>
出庫指示	<ul style="list-style-type: none"> <li>・顧客別に出庫予定を入力し、編集。</li> <li>・出庫予定より、出庫指示を入力。</li> <li>・出庫指示に基づいてバーコード付きの出庫指示書を発行。</li> <li>・USB接続のバーコードリーダを利用した出庫実績入力が可能。</li> <li>・オプションにて無線LAN接続バーコードリーダを利用した出庫実績入力が可能。</li> </ul>
在庫管理	<ul style="list-style-type: none"> <li>・ロケーション別に現在在庫、当日入出庫数、在庫金額などを表示。</li> <li>・品目別に現在在庫、在庫金額、当日入出庫数、発注点などを表示。</li> </ul>
入出庫管理	<ul style="list-style-type: none"> <li>・標準入庫処理にて、入庫情報を入力。</li> <li>・標準出庫処理にて、出庫情報を入力。</li> <li>・在庫移動処理にて、ロケーション間の移動を入力。</li> <li>・在庫移動実績の表示。</li> <li>・入出庫履歴の表示。</li> </ul>
棚卸在庫管理	<ul style="list-style-type: none"> <li>・ロケーション別に棚卸データを作成。</li> <li>・作成された棚卸データを編集し、現在在庫への反映と月次在庫を作成。</li> <li>・月次在庫を表示。</li> </ul>
月次料金計算	<ul style="list-style-type: none"> <li>・月度保管料金、入出庫料金をPCS., M3, KGなどで計算し料金明細書を作成。</li> <li>・トラックへの積載料金として、Loading費、Staffing費として料金明細書を作成。</li> </ul>

## SimLex WMS 動作環境

クライアント	空きメモリ	256MB以上
	空きディスク	50GB以上
	Microsoft Windows XP Professional	
	Microsoft Windows 7 32Bit, 64Bit	
	Microsoft Windows 8 32Bit, 64Bit	
データベース	Microsoft Windows SQL Server, MySQL Ver5.5	
必要アプリケーション	Microsoft Excel 2003以上	



SimLex Development Co.,Ltd.

382 Nice Building 1 Floor4 Room4D  
 Ratchadaphisek Road, Huay Khwang, Samsen  
 Nok, Bangkok 10310  
 Tel. ( 66-2 ) 694-3254, Fax ( 66-2 ) 694-3252  
 E-Mail [simlex\\_sales@globe-works.net](mailto:simlex_sales@globe-works.net)  
 Home Page <http://www.simlex-grp.com>